RESORT

# *Preise & Angebote*
# 2024

# 1 Resort

5 Häuser mit individuellem Stil
in allen Preisklassen


S. 5 Haus Wappen
S. 7 Haus Therme
S. 9 Haus Bio-Linde
S. 11 Villa Sophia
S. 13 Haus Anger
S. 15 Inklusivleistungen
S. 17 Zimmer und Preise
S. 19 Good to know
S. 21 Angebote
S. 27 Genuss-Halbpension


Alle unsere Häuser im Überblick

# Resortübersicht

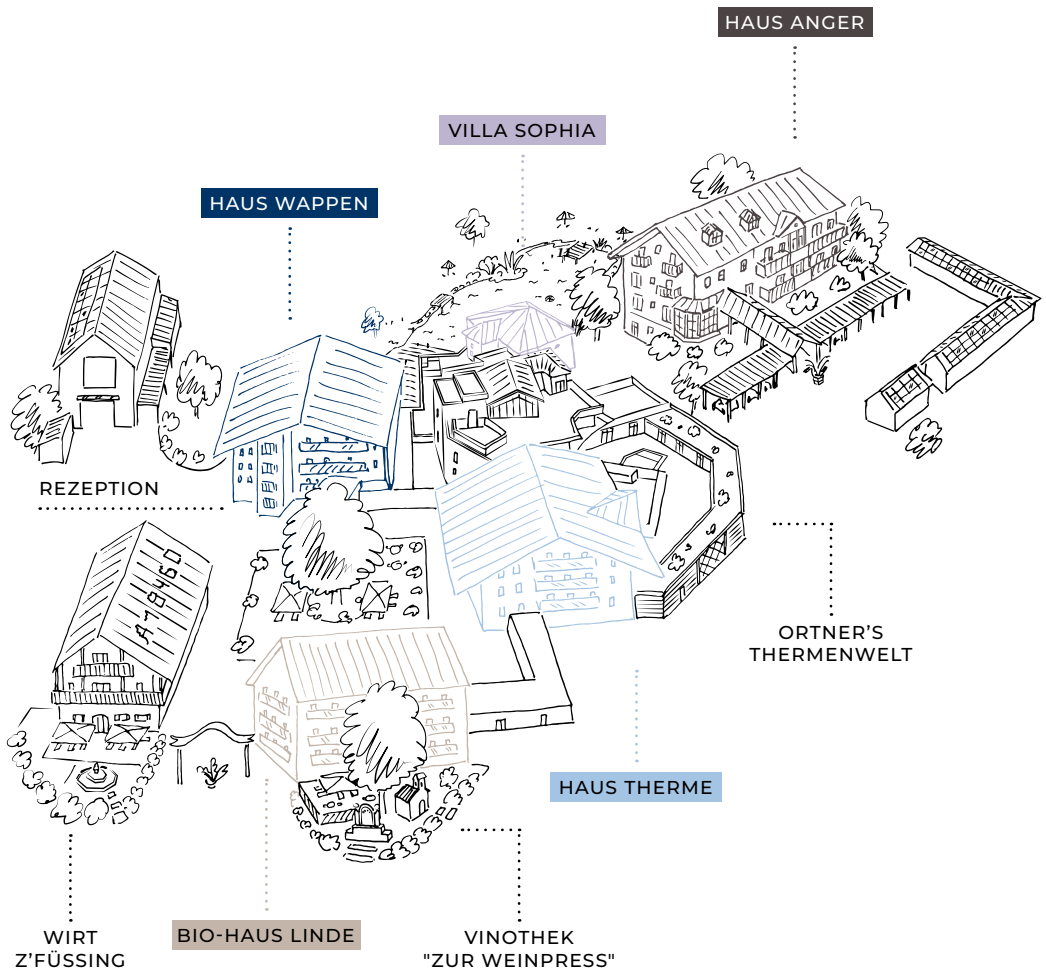



Ortner's Resort*****

Pockinger Straße 1 – 7 • 94072 Bad Füssing
info@ortners-resort.com • Tel. +49 8531 279-0 • www.ortners-resort.com

Beispielbild Roederer Junior-Suite

# Haus Wappen

Unser Haupthaus zeichnet sich durch seine kurzen, zentralen Wege aus. Einrichtung in Fichte Altholz.

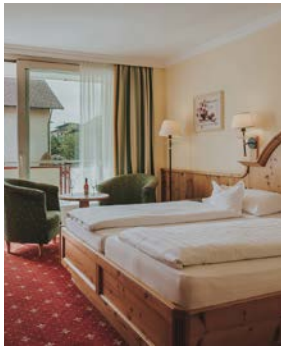

## DOPPELZIMMER

**26 m²**

DU/WC, Balkon zum Innenhof, mit Komfortkühlung ausgestattet

## EINZELZIMMER NORD

**19 m²**

DU/WC, Nordbalkon, mit Komfortkühlung ausgestattet

## EINZELZIMMER SÜD

**19 m²**

DU/WC, Südbalkon, mit Komfortkühlung ausgestattet

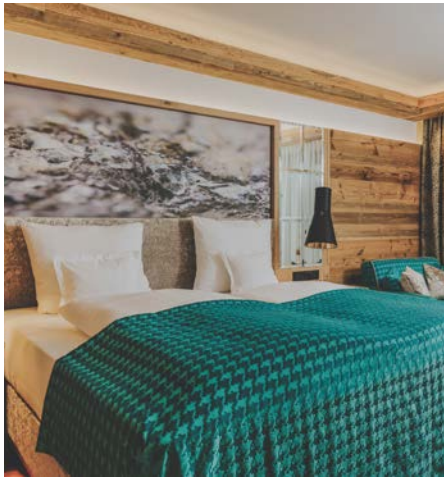

## ROEDERER DOPPELZIMMER

**34 m²**

DU/WC getrennt, Badewanne, Westbalkon, Eichenholzboden, Komfortlüftung mit -kühlung ausgestattet

## ROEDERER JUNIOR-SUITE

**40 – 45 m²**

DU/WC getrennt, Badewanne, Schlafcouch, Westbalkon, Eichenholzboden, Komfortlüftung mit -kühlung ausgestattet

# Haus Therme

Einrichtung in Kirschbaum,
alle Zimmer mit Eichenholzboden.

## EINZELZIMMER

**19 m²**

DU/WC, Westbalkon, Terrasse mit Komfortkühlung ausgestattet

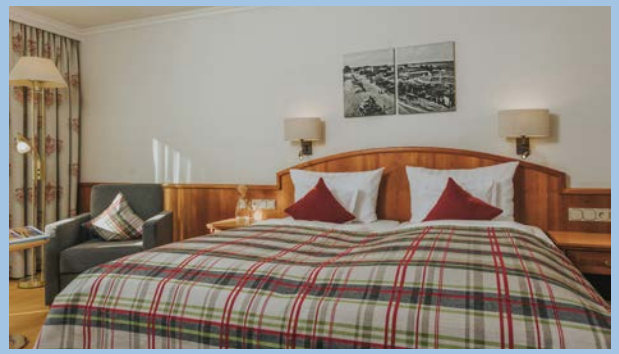

## DOPPELZIMMER OST

**27 m²**

DU/WC, Ostbalkon, mit Komfortkühlung ausgestattet

## DOPPELZIMMER SÜD

**27 – 30 m²**

DU/WC, Südbalkon zum Innenhof, mit Komfortkühlung ausgestattet

## KUSCHEL-DOPPELZIMMER

**23 m²**

DU/WC, Ostbalkon, mit Komfortkühlung ausgestattet

## JUNIOR SUITE

**40 m²**

DU/WC, getr. Wohn- und Schlafbereich, Schlafcouch, großer Balkon / Terrasse zur Thermenwelt, Westseite mit Abendsonne, mit Komfortkühlung ausgestattet

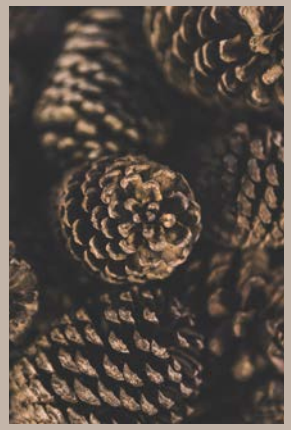

# Haus Bio-Linde

Speziell für Allergiker – Einrichtung in Zirbenholz und in allen Zimmern Eichenholzboden. Alle Zimmer sind mit speziellen Allergikerbettwaren und Betten in Überlänge ausgestattet!

Beispielbild

## DOPPELZIMMER

32 m²

DU/WC getr., Balkon zum Hof oder Südbalkon, mit Komfortkühlung ausgestattet

## MAXI-SUITE

58 m²

DU/WC getr., getr. Wohnen und Schlafen, 2 x TV, Schlafcouch, Kachelofen, Balkon zum Hof o. Süd, mit Komfortkühlung ausgestattet

Beispielbild

## JUNIOR-SUITE

43 m²

DU/WC getr., Balkon zur Südseite, Kachelofen, mit Komfortkühlung ausgestattet

## HOF-SUITE

68 m²

DU/WC getr., getr. Wohn- und Schlafen, 2 x TV, Schlafcouch, 2x Balkon, Kachelofen, begehb. Kleiderschrank, mit Komfortkühlung ausgestattet

# Villa Sophia

Einrichtung in Eiche natur,
alle Zimmer mit Eichenholzboden.

## DOPPELZIMMER

27 – 31 m²

mit DU/WC, Balkon oder
Terrasse, Ost- oder Westseite,
mit Komfortkühlung ausgestattet

## JUNIOR-SUITE

34 m²

DU/WC getr., Terrasse zur Westseite mit
Blick auf den Bio-Schwimmteich und die
Abendsonne, mit Komfortkühlung
ausgestattet

## KOMFORT-SUITE

47 m²

DU/WC getr., Ostbalkon, Schlafcouch,
mit Komfortkühlung ausgestattet

## MAXI-SUITE

55 m²

DU/WC getr., getr. Wohnen und
Schlafen, 2 x TV, Schlafcouch,
Westseite mit Abendsonne,
mit Komfortkühlung ausgestattet

# Haus Anger

Unser Haus Anger gleich nebenan. Die kleine Schwester vom Ortner's Resort. Diese Zimmer sind ideal für unkomplizierte Gäste, die unsere unschlagbaren Leistungen aus Wellness, Sauna, Freizeit und Kulinarik zu einem günstigeren Preis genießen wollen oder für junge Gäste mit dem Motto: „Funktionell und solide".

## EINZELZIMMER

30 m²

für 1 Person

## DOPPELZIMMER

34 m²

Teilweise getrennte Betten

## DOPPELZIMMER KOMFORT

40 – 60 m²

Wohn- und Schlafraum getrennt

## DOPPELZIMMER KOMFORT MANSARDE

40 – 44 m²

Wohn- und Schlafraum getrennt

## Die Ortner’s Inklusivleistungen:

- Alle Zimmer sind Nichtraucherzimmer und mit Telefon, Komfortkühlung, Flat-TV, Balkon, Radio, Fön, Safe, Minibar (gegen Gebühr), Sky-Bundesliga sowie mit kostenlosem WLAN ausgestattet.
- Die angeführten Euro-Preise verstehen sich pro Person & Nacht und beinhalten die Ortner’s Genuss-Halbpension (ausgenommen Haus Anger) mit einem reichhaltigen und abwechslungsreichen Genussfrühstück mit vielen regionalen Produkten und einer Showküche mit täglich wechselnden Spezialitäten sowie ein 7-Gang-Abend-Menü im Restaurant 1846.
- Ganztägige, uneingeschränkte Benutzung der neuen Ortner’s Thermenwelt mit 6 Thermalpools, der Saunalandschaft mit Eventsauna, Solegrotte, unterschiedliche Ruhe- und Relaxzonen u.v.m. von 06.30 Uhr bis 22.00 Uhr.
- Kuscheliger Leihbademantel, Frottee-Slipper und Badetasche während Ihres Aufenthaltes auf dem Zimmer gratis.
- Nutzung des Fitnessraums mit Cardio-Fitnessgeräten.
- Teilnahme am Aktivprogramm, mehrmals täglich Wassergymnastik in der neuen Ortner’s Thermenwelt.
- Kostenloser Tiefgaragenstellplatz (nicht für E-Autos) / Parkplatz im Freien
- Wöchentlicher Begrüßungscocktail
- Herzlich-Willkommen-Drink.
- Ganztägig, kostenloses Granderwasser in der Thermenwelt, Vitaminbar im Saunabereich
- Bio-Äpfel zur Begrüßung auf den Zimmern
- Kostenfreier E-Bike-Verleih an der Rezeption nach Verfügbarkeit, keine Vorreservierung möglich, nur solange der Vorrat reicht.
- Early-Morning-Coffee in der Thermenwelt von 07.00 - 11.00 Uhr (+ im Sommer am Bio-Schwimmteich).

## Gut zu wissen:

- Ihrer Gesundheit zuliebe: Das Ortner’s Resort ist ein Nichtraucherhotel (an ausgewiesenen Stellen ist Rauchen selbstverständlich erlaubt).
- Aus organisatorischen Gründen bestätigen wir keine Zimmernummern oder Stockwerke auf der Buchungsbestätigung, nur die gebuchte Zimmerkategorie.
- Ihre vierbeinigen Lieblinge dürfen nicht mit in den Urlaub.
- Zu den aufgeführten Preisen wird die ortsübliche Kurtaxe im Namen der Gemeinde Bad Füssing extra erhoben. Diese richtet sich nach Saisonzeiten.
- Über Silvester beträgt der Mindestaufenthalt 7 Nächte.
  Des Weiteren berechnen wir in der Silvesternacht einen einmaligen Kulinarik-Aufpreis.

# Zimmer und Preise

**gültig ab 08.01.2024**
**inklusive der Ortner's Genuss-Halbpension**
**pro Person und Nacht**

**Saison A**
08.02. – 25.02.24
22.03. – 07.04.24
13.05. – 02.06.24
26.07. – 14.08.24
19.08. – 02.10.24
07.10. – 24.10.24
01.12. – 19.12.24
**Brückentage**
**mind. 3 Nächte**

**Saison B**
08.01. – 07.02.24
08.04. – 07.05.24
15.06. – 25.07.24
25.10. – 30.10.24
04.11. – 30.11.24

**Saison C**
26.02. – 21.03.24
03.06. – 14.06.24

**Saison D**
08.05. – 12.05.24
15.08. – 18.08.24
03.10. – 06.10.24
31.10. – 03.11.24
20.12. – 06.01.25
**Silvester**
**mind. 7 Nächte**

| Saison | A | B | C | D |
|---|---|---|---|---|
| **HAUS WAPPEN** | | | | |
| **Einzelzimmer** | 201,– | 196,– | 189,– | 218,– |
| **Doppelzimmer** | 198,– | 193,– | 186,– | 215,– |
| **Roederer Doppelzimmer** | 307,– | 283,– | 261,– | 332,– |
| **Roederer Junior-Suite** | 348,– | 325,– | 300,– | 376,– |
| **HAUS THERME** | | | | |
| **Einzelzimmer** | 201,– | 196,– | 189,– | 218,– |
| **Kuschel Doppelzimmer** | 174,– | 168,– | 162,– | 188,– |
| **Doppelzimmer Ost** | 186,– | 180,– | 174,– | 201,– |
| **Doppelzimmer Süd** | 198,– | 193,– | 186,– | 215,– |
| **Junior-Suite** | 222,– | 218,– | 208,– | 241,– |
| **HAUS BIO-LINDE** | | | | |
| Speziell für Allergiker | | | | |
| **Doppelzimmer** | 222,– | 218,– | 208,– | 241,– |
| **Junior-Suite** | 238,– | 233,– | 222,– | 257,– |
| **Maxi-Suite** | 290,– | 283,– | 273,– | 314,– |
| **Hof-Suite** | 301,– | 295,– | 284,– | 325,– |

| Saison | A | B | C | D |
|---|---|---|---|---|
| **VILLA SOPHIA** | | | | |
| **Doppelzimmer** | 222,– | 218,– | 208,– | 241,– |
| **Junior-Suite** | 229,– | 223,– | 212,– | 247,– |
| **Komfort-Suite** | 238,– | 233,– | 222,– | 257,– |
| **Maxi-Suite** | 301,– | 283,– | 273,– | 325,– |
| **HAUS ANGER*** | | | | |
| **Einzelzimmer** | 145,– * | 140,– * | 129,– * | 157,– * |
| **Doppelzimmer** | 139,– * | 134,– * | 123,– * | 151,– * |
| **Doppelzimmer Komfort** | 145,– * | 140,– * | 129,– * | 157,– * |
| **Doppelzimmer Komfort Mansarde** | 145,– * | 140,– * | 129,– * | 157,– * |

* **Gültig nur für Haus Anger:** Alle Preise inklusive Genuss-Frühstück, die Ortner's Genuss-Halbpension ist gegen Aufpreis und nach Verfügbarkeit vor Ort zubuchbar.

Bei der Einzelbelegung eines Zimmers berechnen wir zzgl. € 40,– pro Person / Nacht.

Alle Preise in Euro. Wochenendaufschlag von Freitag bis Sonntag € 15,– pro Person und Nacht. Kurtaxe ist zuzüglich.

Mit Erscheinen dieser Preisliste verlieren alle vorhergehenden ihre Gültigkeit, Irrtümer und Druckfehler vorbehalten.

# Wissenswertes

**Info für Sie**
Zu den hier aufgeführten Preisen wird jeweils die gültige Kurtaxe im Auftrag der Gemeinde Bad Füssing extra berechnet. Druckfehler und Irrtümer vorbehalten.

Die Behandlungen bei Buchung eines Angebots werden bei der Hotelrechnung nicht extra ausgewiesen und können nicht mit Rezepten gegenverrechnet, bzw. abgerechnet werden. Bei gebuchten Angeboten erfolgt keine Abänderung im Programm und auch keine Vergütung für nicht wahrgenommene Leistungen.

Wir bitten um Verständnis, dass wir keine extra Thermalbadrechnung gesondert ausweisen können.

**An- und Abreise**
Täglich möglich. Am Anreisetag steht Ihnen das Zimmer ab 15.00 Uhr, am Abreisetag bis 10.30 Uhr zur Verfügung.

**Verfrühte Anreise**
Ab 11.00 Uhr können Sie gerne bereits das ThermenSpa mit Pools und Sauna nach Verfügbarkeit bis zum offiziellen Check-In mitnutzen.* Gerne ist hier gegen Aufpreis auch das Ortner's Genießerfrühstück am Anreisetag zum Preis von € 28,– möglich.

**Urlaubsverlängerung am Abreisetag**
Thermenwelt-Nutzung nach dem offiziellen Zimmer-Check-Out am Abreisetag von 10.30 Uhr bis 15.00 Uhr nach Verfügbarkeit.*

* Wir bitten um Verständnis, dass je nach Belegung die verfrühte Nutzung bzw. Verlängerung der Thermenwelt nicht möglich sein kann.

**Sonderkonditionen**
Golfspielende Gäste erhalten 30 % Ermäßigung des Greenfee-Preises vom Thermen-Golfclub Bad Füssing/Kirchham. Im Golf Resort Bad Griesbach erhalten unsere Gäste eine Ermäßigung von 20 %. Tennisspielende Gäste erhalten im Tennisclub Bad Füssing gleich hinter dem Haus 25 % Ermäßigung.

**Buchungsrücktritt**
Sollten Sie Ihre Buchung stornieren, gewähren wir Ihnen eine kostenlose Frist bis 48 Std. vor dem geplanten Anreisetag. Ab 1 Tag vorher 100 %. Bei einer Nichtanreise und vorzeitigen Abreise werden ebenfalls 100 % des gesamten Pensionspreises berechnet!

Unsere Stornobedingungen über Weihnachten & Silvester von 20.12.24 bis 06.01.25: Bis 14 Tage vor Reisebeginn kostenfrei, bis 7 Tage vorher stellen wir 50 % des gesamten Pensionspreises in Rechnung, bei weniger als 7 Tage vor Anreise und bis zum Tag der Anreise sind 100 % des gesamten Pensionspreises zur Zahlung fällig.

Wir empfehlen Ihnen den Abschluss einer Reiserücktrittskostenversicherung. Formulare erhalten Sie bei uns mit der Buchungsbestätigung.

**Silvester**
Zu Silvester beträgt der Mindestaufenhalt 7 Nächte. Für das Silvestergala-Menü berechnen wir einen Aufpreis zur regulären Genuss-Halbpension.

**Wissenswertes zur Buchung**
Aus organisatorischen Gründen bestätigen wir keine Zimmernummern, Stockwerke oder Restauranttische. Bedenken Sie auch, dass wir zu bestimmten Zeiten einen Mindestaufenthalt haben.

**HP Ersatz-Gutschrift**
Halbpension Ersatz-Gutschrift € 20,– pro Tag / Person, welche in unserem Wirt z'Füssing, in der Vinothek "Zur Weinpress " oder im Spa Restaurant tagsüber eingesetzt werden kann. Diese Ersatzgutschrift wird nicht ausbezahlt, ist nicht übertragbar, wird nicht bei der Rechnung in Abzug gebracht und verfällt mit dem Abreisetag.

**Kinderregelung**
0 – 6 Jahre: kostenfrei
7 – 12 Jahre: € 75,– pro Nacht bei 1 Vollzahler
13 – 15 Jahre: € 90,– pro Nacht bei 1 Vollzahler

**Einzelbelegung**
+ € 40,– pro Person / Nacht
(unabhängig von der Zimmerkategorie)

**Zustellbett**
€ 140,– pro Nacht pro Erwachsenem ab 16 Jahren (für Schlafcouch oder Zustellbett)

**Bezahlung**
Bar, EC-Maestro-Karte, Mastercard, Visa, Amex und Diners spätestens am Abreisetag.

**Weiteres**
Keine Tiere, Nichtraucher

Mit Erscheinen dieser Preisliste verlieren alle vorhergehenden ihre Gültigkeit, Irrtümer und Druckfehler vorbehalten. Stand Januar 2024.

# Angebote

**gültig ab 01.01.2024**

## Wellness Kuscheltage

ORTNER'S SPA

- 2 Übernachtungen mit Ortner's Genusshalbpension
- Ganztägige Nutzung der neuen Ortner's Thermenwelt
- Inkl. Badetasche mit Bademantel, Badetücher und Frottee-Slipper
- Sowie aller Ortner's Inklusivleistungen
- Genussvolles Meersalzkörperpeeling (ca. 20 Min.)
- Entspannende Wellnessmassage mit Aromaölen (ca. 50 Min.)

**ab € 489,–***
p. P. je nach Kategorie und Saison

## Ladies First

- 3 Übernachtungen mit Ortner's Genusshalbpension
- Ganztägige Nutzung der neuen Ortner's Thermenwelt
- Inkl. Badetasche mit Bademantel, Badetücher und Frottee-Slipper
- Sowie aller Ortner's Inklusivleistungen
- Kleine „Ladies-First" Überraschung & Damen-Magazine auf dem Zimmer
- Meerestiefen-Gesichtsbehandlung - Intensiv (ca. 70 Min.)
- SPA Pediküre ohne Lack (ca. 45 Min.)
- Himmlisches Körperpeeling (ca. 20 Min.)
- Wellness Rücken- und Nackenmassage (ca. 25 Min.)

**ab € 781,–***
p. P. je nach Kategorie und Saison

* Aus organisatorischen Gründen bestätigen wir keine Zimmernummern, Stockwerke oder Restauranttische auf der Buchungsbestätigung, nur die gebuchte Zimmerkategorie. Die Behandlungen bei Buchung eines Angebotes werden bei der Hotelrechnung nicht extra ausgewiesen und können nicht mit Rezept gegen verrechnet-, bzw. abgerechnet werden. Für nicht wahrgenommene Leistungen gibt es keine Vergütung. Änderung unter Vorbehalt.

## Lover's Weekend

- 2 romantische Übernachtungen mit Ortner's Genuss-Halbpension (reichhaltiges (Bio) Frühstücksbuffet am Morgen sowie ein genussreiches 7-Gänge-Menü mit Wahlmöglichkeit am Abend)
- Romantik-Dekoration im Zimmer
- Vitamingruß sowie feinste Pralinen aus unserer hauseigenen Patisserie
- Ganztägige Nutzung der neuen „Ortner's Thermenwelt" mit 6 Thermal-Indoor- & Outdoor-Pools, Saunawelt u. v. m.
- Badetasche mit Bademantel, Badetüchern und Frottee-Slipper
- Willkommensdrink an der O•Z Bar Hotelbar oder auf der Seeterrasse
- Bio-Äpfel zur Begrüßung auf dem Zimmer
- Sowie alle Ortner's Inklusivleistungen wie z. B. kostenfreier PKW-Stellplatz u. v. m.
- 1x Romantisches Bad zu zweit (Badezeit 20 Min.) anschließend
- 1x Wohltuende Rücken- und Nackenmassage (25 Min.) mit warmen & duftenden Aromaölen
- Nachruhe im SPA-Ruheraum mit einem Gläschen Champagner und Früchtespieß
- Verführerisch duftendes Hautpflegeöl für entspannte Stunden zuhause

**ab € 486,–***
p. P. je nach Kategorie und Saison
– nur für 2 Personen buchbar –

## Verwöhn-Days

- 3 himmlische Übernachtungen mit Ortner's Genuss-Halbpension (reichhaltiges (Bio) Frühstücksbuffet am Morgen sowie ein genussreiches 7-Gänge-Menü mit Wahlmöglichkeit am Abend)
- Vitamingruß sowie feinste Pralinen aus unserer hauseigenen Patisserie
- Ganztägige Nutzung der neuen „Ortner's Thermenwelt" mit 6 Thermal-Indoor- & Outdoor-Pools, Saunawelt u. v. m.
- Badetasche mit Bademantel, Badetüchern und Frottee-Slipper
- Willkommensdrink an der O•Z Bar Hotelbar oder auf der Seeterrasse
- Bio-Äpfel zur Begrüßung auf dem Zimmer
- Sowie alle Ortner's Inklusivleistungen wie z. B. kostenfreier PKW-Stellplatz u. v. m.
- 1x Köstliches Körperpeeling (ca. 20 Min.)
- 1x Anti Stress Massage mit warmen & duftenden Aromaölen (ca. 50 Min.)
- 1x Verwöhn-Ritual für herrlich gepflegte Füße (ca. 20 Min.)

**ab € 710,–***
p. P. je nach Kategorie und Saison

* Aus organisatorischen Gründen bestätigen wir keine Zimmernummern, Stockwerke oder Restauranttische auf der Buchungsbestätigung, nur die gebuchte Zimmerkategorie. Die Behandlungen bei Buchung eines Angebotes werden bei der Hotelrechnung nicht extra ausgewiesen und können nicht mit Rezept gegen verrechnet-, bzw. abgerechnet werden. Für nicht wahrgenommene Leistungen gibt es keine Vergütung. Änderung unter Vorbehalt.

# Physiotherapie

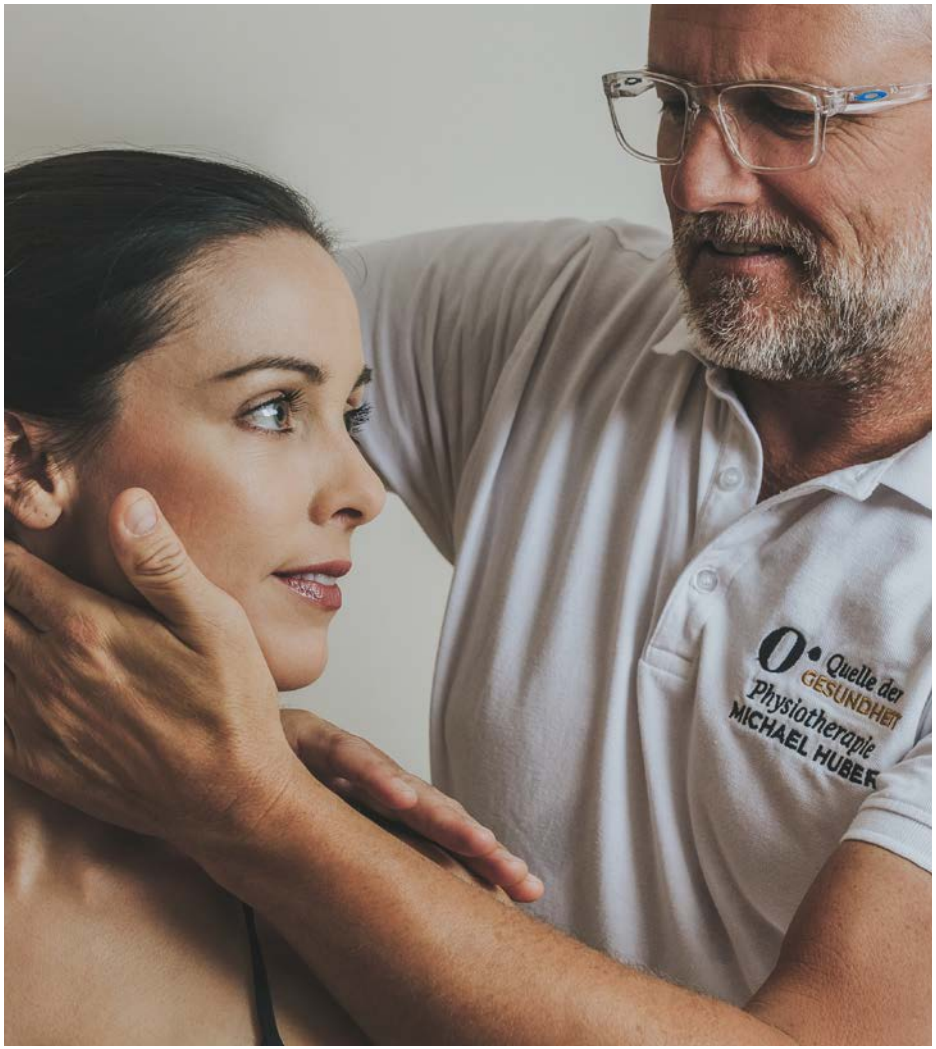


"Quelle der Gesundheit"
Michael Huber

## Gesunder Rücken

- 7 Übernachtungen mit Ortner's Genuss-Halbpension
- Ganztägige Nutzung der neuen Ortner's Thermenwelt
- Inkl. Badetasche mit Bademantel, Badetüchern und Frottee-Slipper
- Sowie aller Ortner's Inklusivleistungen
- 3 x Naturfango Großpackung auf beheiztem Wasserbett (ca. 30 Min.)
- 3 x intensive Rückengroßmassage (ca. 20 Min.)
- 3 x krankengymnastische Schwerpunkt-behandlung (ca. 20 Min.) – wahlweise Ganzkörpermassage anstatt Rücken-massage und KG)

**ab € 1.399,–**
p. P. je nach Kategorie und Saison

## Kurz mal weg „Rücken entzücken"

- 3 Übernachtungen mit Ortner's Genuss-Halbpension
- Ganztägige Nutzung der neuen Ortner's Thermenwelt
- Inkl. Badetasche mit Bademantel, Badetüchern und Frottee-Slipper
- Sowie aller Ortner's Inklusivleistungen
- 1 x Naturfango Großpackung auf beheiztem Wasserbett (ca. 30 Min.)
- 1 x intensive/entspannende Ganzkörper-massage, Schwerpunktbehandlung Ihrer Problembereiche, abschließend entlastende Nackenbehandlung (ca. 80 Min.)

**ab € 631,–**
p. P. je nach Kategorie und Saison

## Kennenlernwoche

- 7 Übernachtungen mit Ortner's Genuss-Halbpension
- Ganztägige Nutzung der neuen Ortner's Thermenwelt
- Inkl. Badetasche mit Bademantel, Badetüchern und Frottee-Slipper
- Sowie aller Ortner's Inklusivleistungen
- 3 x Naturfango Großpackung auf beheiztem Wasserbett (ca. 30 Min.)
- 1 x sanfte/intensive Ganzkörpermassage (ca. 40 Min.)
- 1 x gezielte Rückengroßmassage inkl. entlastender Nackenbehandlung (ca. 30 Min.)
- 1 x Fußreflexzonenmassage (ca. 40 Min.)

**ab € 1.381,–**
p. P. je nach Kategorie und Saison

*
Aus organisatorischen Gründen bestätigen wir keine Zimmernummern, Stockwerke oder Restauranttische auf der Buchungs-bestätigung, nur die gebuchte Zimmerkategorie. Die Behandlungen bei Buchung eines Angebotes werden bei der Hotelrechnung nicht extra ausgewiesen und können nicht mit Rezept gegen verrechnet-, bzw. abgerechnet werden. Für nicht wahrgenommene Leistungen gibt es keine Vergütung. Änderung unter Vorbehalt.

# *Die Ortner's Genuss-Halbpension*

## Das 7 Gänge-Genuss-Menü beinhaltet:

- Gruß aus der Küche – Amuse Gueule
- eine kalte oder warme Vorspeise am Buffet arrangiert oder am Tisch serviert
- ein vitaminreiches Salatbuffet mit einer Vielzahl an Blattsalaten, angemachten Salaten & leckeren Aufstrichen dazu frisches Brot und Baguette
- zwei verschiedene Suppen zur Wahl
- verschiedene Hauptgerichte zur Wahl (Fisch/Fleisch/Vegetarisch)
- süße Verführung mit unseren Desserts & Nachspeisen am Buffet oder am Tisch serviert
- Zum Abschluss freuen Sie sich auf eine feine Käseauswahl (mild, pikant & würzig). Dazu diverse Senfsoßen, Trauben und Chutneys vom Buffet

## Zeiten

- Frühstück 07.00 – 10.30 Uhr
- SPA Restaurant 12.00 – 16.30 Uhr
- Fine Dining 17.30 – 21.00 Uhr
- O'Z Bar 17.30 – 24.00 Uhr

Das 7-Gänge-Genuss-Menü servieren wir in der Zeit von 17.30 Uhr bis 21.00 Uhr. Last Order: 20.45 Uhr.

Unser DRESSCODE im Restaurant 1846 zum Abendessen:
Damen: sportlich/elegant (z. B. schlichtes Top, Bluse, Kleid, lange Hose)
Herren: sportlich/elegant (z. B. Hemd, Polo-Shirt, geschlossene Schuhe, lange Hose)